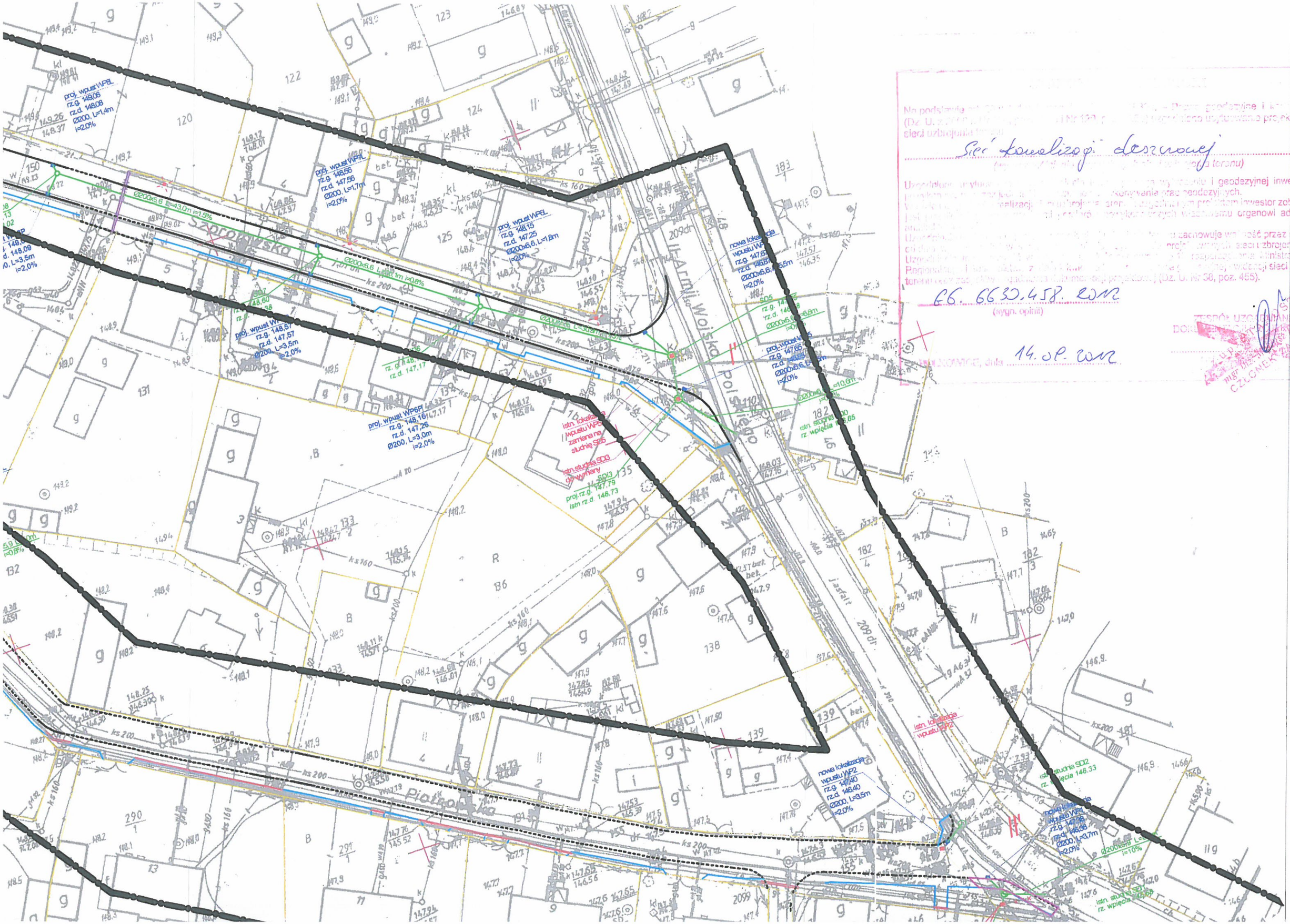


Na podstawie [illegible] – Prawo geodezyjne i kartograficzne (Dz. U. z [illegible] Nr 120, [illegible]) uzgodniono usytuowanie projektowanych sieci uzbrojenia terenu

Sieć kanalizacji deszczowej

(wyszczególnienie [illegible] uzbrojenia terenu)

Uzgodnione usytuowanie [illegible] wykonaniu i geodezyjnej inwentaryzacji powykonawczej [illegible] wykonywania prac geodezyjnych.
[illegible] realizacji [illegible] uzbrojenia terenu uzgodnionym projektem inwestor zobowiązany jest [illegible] powykonawczych właściwemu organowi administracji [illegible]
Uzgodnienie [illegible] zachowuje ważność przez okres 3 lat od dnia [illegible] projektowanych sieci uzbrojenia terenu.
Uzgodnienie [illegible] rozporządzenia Ministra Rozwoju Regionalnego i Budownictwa z dnia [illegible] ewidencji sieci uzbrojenia terenu oraz zasobów urządzenia dokumentacji projektowej (Dz. U. Nr 38, poz. 455).

66. 6630.458. 2012
(sygn. opinii)

[illegible], dnia 14.09.2012

ZESPÓŁ UZGADNIANIA DOKUMENTACJI PROJEKTOWEJ
[illegible]
mgr inż. [illegible]
CZŁONEK ZARZĄDU